



Teotonio Vilela Filho
Governador

José Tomaz Nonô
Vice – Governador

Herbert Motta
SECRETÁRIO DE ESTADO DO TRABALHO,
EMPREGO E QUALIFICAÇÃO PROFISSIONAL

Maria Betânia Jatobá
SECRETÁRIA ADJUNTA

Roberta Pontes
CHEFE DE GABINETE

Silvana Cassella de Figueiredo
SUPERINTENDENTE DE EMPREGO E
RELAÇÕES DO TRABALHO

Stella Lima de Albuquerque
SUPERINTENDENTE DE QUALIFICAÇÃO
SOCIAL E PROFISSIONAL



Emprego em Alagoas

**Secretaria de Estado do
Trabalho, Emprego e
Qualificação Profissional**



DEZ/2011

ALAGOAS – Evolução de Emprego por Período – 2003-2011

**Evolução do Emprego formal sem ajustes em Alagoas
Período - 2003-2011**

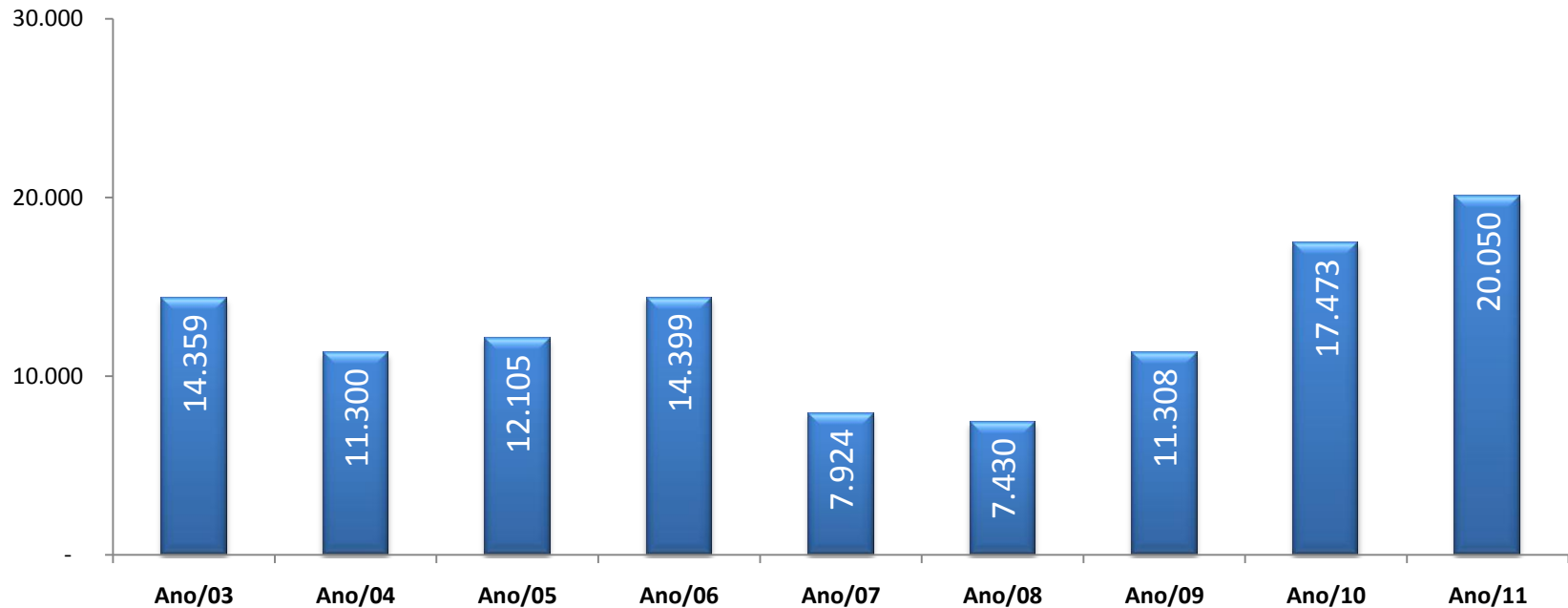

Fonte: MTE/CAGED Elaboração SETEQ/AL

•Dados acumulados em 12 meses até o mês dezembro.

Série Histórica de Saldo de Emprego por Setor de Atividade Econômica

SETOR ECONO	2003	2004	2005	2006	2007	2008	2009	2010	2011*	Cresc Absoluto	Cresc Relativo
EXTR MINERAL	6	11	3	86	90	0	17	50	109	103	1717%
IND TRANSFORMAÇÃO	9.153	9.007	-1.663	6.912	-3.974	788	1.032	911	2.246	- 6.907	-75%
SERV IND UTIL PÚBLICA	-69	6	-77	95	425	90	-200	202	337	406	588%
CONSTR CIVIL	-1.204	1.139	1.347	-842	-137	480	3.674	7.590	7.586	8.790	730%
COMERCIO	1.467	1.797	2.286	3.507	1.729	1.083	1.163	4.377	3.370	1.903	130%
SERVICIOS	1.322	2.058	3.057	2.171	1.832	1.781	2.678	5.150	5.697	4.375	331%
ADM PUBLICA	-7	206	18	-2	-38	-19	-70	-51	201	208	-2971%
AGROPECUÁRIA	210	-4.542	734	128	-432	-881	-473	-375	504	294	140%
TOTAL	10.878	9.682	5.705	12.055	-505	3.322	7.821	17.854	20.050	9.172	84%

Fonte: MTE/CAGED Elaboração SETEQ/AL

Data: Dez/2011

* Saldo de emprego acumulado com ajustes até novembro 2011.

** Percentual de crescimento de admissões por setor econômico nos últimos 8 anos. (Ref. Ano 2003).

Estoque de Empregos Formais em Alagoas – RAIS/MTE – 2003-2010

SETOR ECONO	2003	2004	2005	2006	2007	2008	2009	2010	*Variação Absoluta	% Variação
EXTR MINERAL	438	590	560	774	935	1.081	1.035	782	344	78,5%
IND TRANSFORMAÇÃO	80.217	94.492	95.978	101.130	102.755	103.872	105.429	105.087	24.870	31,0%
SERV IND UTIL PÚBLICA	3.124	3.240	3.713	3.868	4.403	4.755	4.591	4.618	1.494	47,8%
CONSTR CIVIL	9.343	10.229	12.689	10.951	11.150	13.634	18.434	27.986	18.643	199,5%
COMERCIO	39.895	43.064	47.063	52.634	56.611	60.880	65.892	73.322	33.427	83,8%
SERVICOS	63.474	66.187	69.446	75.455	80.379	89.966	93.329	101.442	37.968	59,8%
ADM PUBLICA	100.917	118.704	126.999	137.440	140.849	140.756	147.439	147.926	47.009	46,6%
AGROPECUARIA	18.283	9.997	10.668	10.980	10.855	10.089	9.987	9.829	-8.454	-46,2%
TOTAL	315.691	346.503	367.116	393.232	407.937	425.033	446.136	470.992	155.301	49,2%

Distribuição de Estoque de Emprego por Setor Econômico

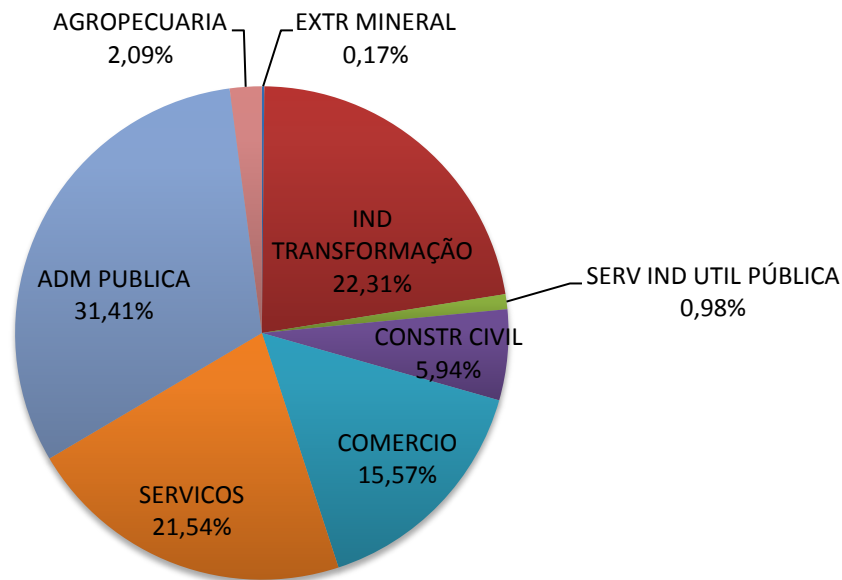

Fonte: MTE/CAGED Elaboração SETER/AL

Data: Mai/2011

* Variação Absoluta por setor econômico da série no período dos últimos 8 anos.

Estoque de Emprego do Setor de Comércio – 2003-2010

SETOR	2003	2004	2005	2006	2007	2008	2009	2010	Crec Absoluto	**Crec Relativo
COM. VAREJISTA	34.822	37.712	41.137	45.368	48.593	51.894	56.793	63.462	28.640	82%
COM. ATACADISTA	5.073	5.352	5.926	7.266	8.018	8.986	9.099	9.860	4.787	94%
COMERCIO	39.895	43.064	47.063	52.634	56.611	60.880	65.892	73.322	33.427	56%

Comportamento de incremento do estoque ano-a-ano

SETOR	2003	2004	2005	2006	2007	2008	2009	2010
COM. VAREJISTA	--	8,30%	9,08%	10,29%	7,11%	6,79%	9,44%	11,74%
COM. ATACADISTA	--	5,50%	10,72%	22,61%	10,35%	12,07%	1,26%	8,36%
COMERCIO	--	7,94%	9,29%	11,84%	7,56%	7,54%	8,23%	11,28%

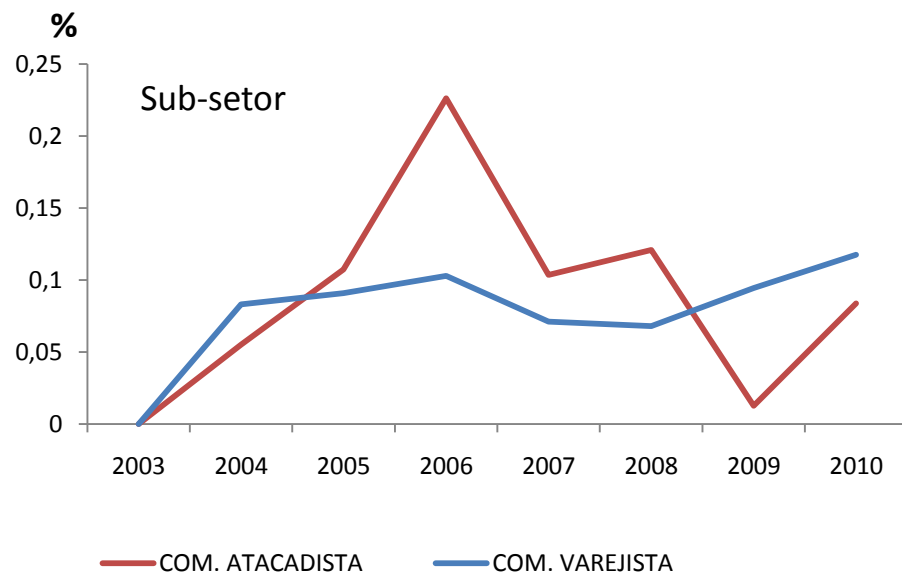
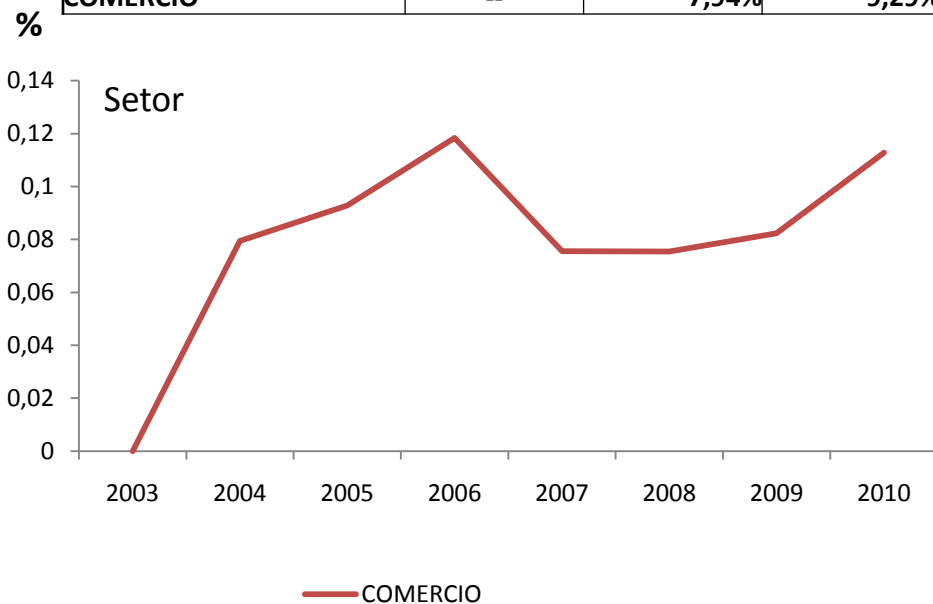

Fonte: MTE/CAGED Elaboração SETER/AL

Data: Mar/2011

* Crescimento de estoque de emprego por sub-setor econômico na série 2003 - 2010 .

** Percentual de crescimento de estoque de emprego por sub-setor econômico na série 2003 - 2010 .

Estoque de Emprego do Setor Indústria da Transformação – 2003-2010

INDUSTRIA DA TRANSFORMAÇÃO	2003	2004	2005	2006	2007	2008	2009	2010	*Cresc Último Ano	**Cresc Período
Ind. Prod. Min. Não Metálicos	1.055	1.353	1.307	1.358	1.421	1.454	1.655	1.707	3,1%	61,8%
Ind. Metalúrgica	692	691	636	1.090	898	977	1.119	1.216	8,7%	75,7%
Ind. Mecânica	277	284	318	570	815	1.130	1.058	1.096	3,6%	295,7%
Ind. Materiais Elétricos e Comunicações	7	8	30	39	51	57	47	61	29,8%	771,4%
Ind. Materiais de Transporte	189	188	187	122	141	198	192	204	6,3%	7,9%
Ind. Madeira e Mobiliários	726	755	733	706	728	721	689	817	18,6%	12,5%
Ind. Papel, Papelão, Editor.	1.086	1.182	1.087	1.022	1.014	1.094	1.191	1.227	3,0%	13,0%
Ind. Borracha, Fumo, Couros	633	600	589	452	445	445	503	469	-6,8%	-25,9%
Ind. Quím., Prod. Farm. Veter.	2.306	2.454	2.646	6.061	6.210	2.882	3.044	6.718	120,7%	191,3%
Ind. Têxtil, Vestuário	1.514	1.521	1.624	1.723	1.865	1.705	1.690	1.292	-23,6%	-14,7%
Ind. Calçados	67	72	110	64	82	53	89	129	44,9%	92,5%
Ind. Prod. Aliment. Bebidas, Alcool	71.665	85.384	86.711	87.923	89.085	93.156	94.152	90.151	-4,2%	25,8%
TOTAL	80.217	94.492	95.978	101.130	102.755	103.872	105.429	105.087	-0,3%	31,0%

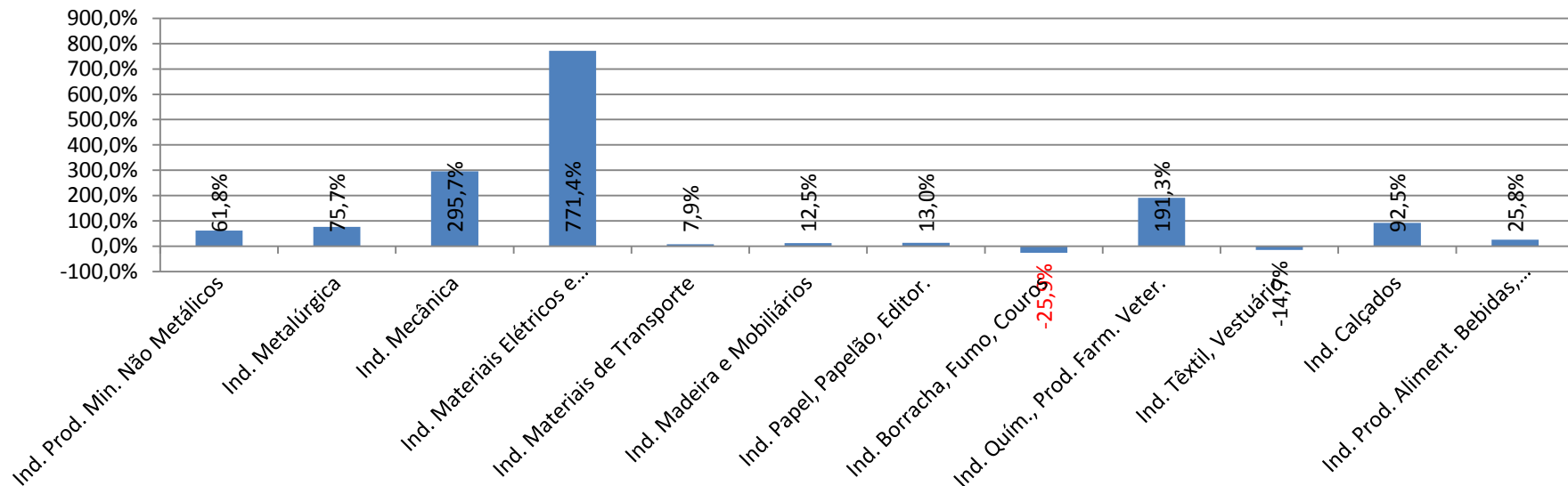

Estoque Econômico de Serviços – Saldo de Emprego – 2003-2010

Serviços - Sub Setores	2003	2004	2005	2006	2007	2008	2009	2010	Cresc último ano	Cresc Período
Instituições Financeiras	2.584	2.677	3.215	3.713	3.801	4.091	4.134	4.209	1,8%	62,9%
Com. Adm. Imóv. Serv. Téc-Prof.	12.683	14.501	14.723	14.989	15.592	17.086	19.971	23.567	18,0%	85,8%
Transportes e Comunicações	8.921	9.014	9.648	11.004	11.729	11.359	12.472	13.592	9,0%	52,4%
Serv. Alojamento, Alimentação	21.662	20.567	22.697	25.589	27.868	29.249	30.497	32.508	6,6%	50,1%
Serviços Méd., Odontol.	8.945	9.345	9.582	9.533	10.309	11.040	11.830	12.099	2,3%	35,3%
Ensino	8.679	10.083	9.581	10.627	11.080	17.141	14.425	15.467	7,2%	78,2%
TOTAL SERVIÇOS	63.474	66.187	69.446	75.455	80.379	89.966	93.329	101.442	8,7%	59,8%

Serviços de Alojamento, alimentação

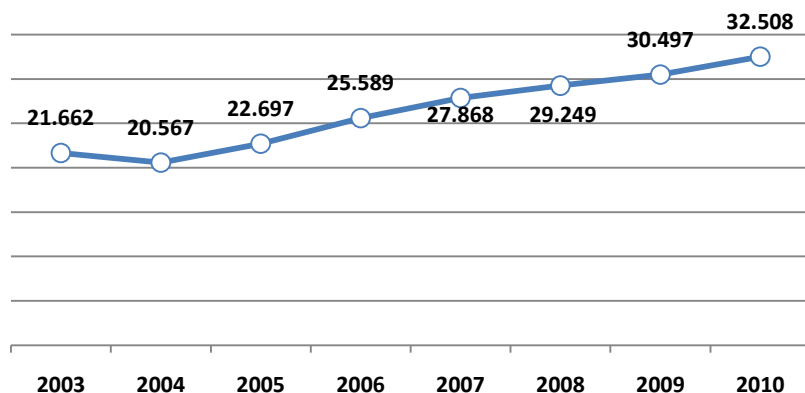

Serviço Com. , Adm. Imóveis e Serv. Tec. Profissional

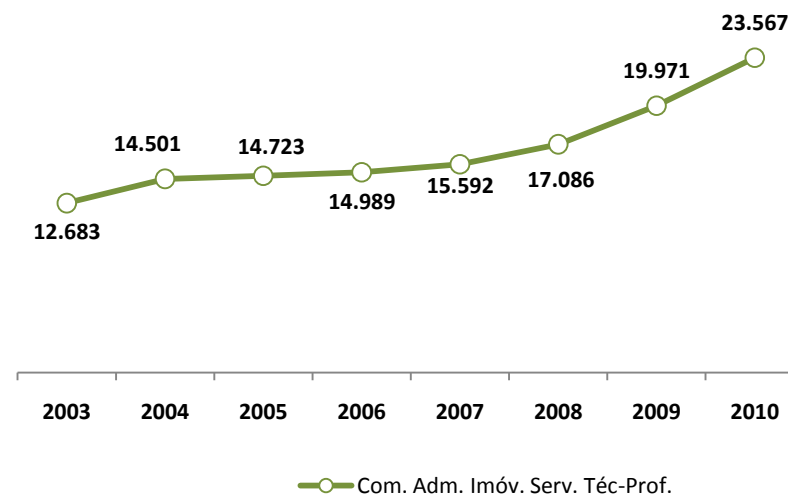

Fonte: MTE/CAGED Elaboração SETER/AL

Data: Mar/2011

* Percentual de crescimento de saldo por subsetor econômico de 2010 em relação ao ano de 2009.

** Percentual de crescimento de saldo por subsetor econômico nos últimos 8 anos. (Ref. Ano 2003).

Comparativo de Acumulado por Período 2010/2011

SETORES DE ATIVIDADE ECONÔMICA	ACUMULADO ATÉ DEZ/2010		
	ADM	DESL	SALDO
TOTAL	157.395	139.541	17.854
1.EXTRATIVA MINERAL	257	207	50
2.INDÚSTRIA DE TRANSFORMAÇÃO	60.632	59.721	911
Ind. Prod. Min. Não Metálicos	666	619	47
Ind. Metalúrgica	1.101	983	118
Ind. Mecânica	646	549	97
Ind. Materiais Elétricos e Comunicações	18	14	4
Ind. Materiais de Transporte	85	59	26
Ind. Madeira e Mobiliários	344	259	85
Ind. Papel, Papelão, Editor.	328	286	42
Ind. Borracha, Fumo, Couros	88	94	-6
Ind. Quím., Prod. Farm. Veter.	1.136	907	229
Ind. Têxtil, Vestuário	386	452	-66
Ind. Calçados	86	43	43
Ind. Prod. Aliment. Bebidas, Alcool	55.748	55.456	292
3.SERV INDUST DE UTIL PÚBLICA	863	661	202
4.CONSTRUÇÃO CIVIL	27.735	20.145	7.590
5.COMÉRCIO	30.903	26.526	4.377
Comércio Varejista	26.198	22.564	3.634
Comércio Atacadista	4.705	3.962	743
6.SERVIÇOS	32.523	27.373	5.150
Instituições Financeiras	412	253	159
Com. Adm. Imóv. Serv. Téc-Prof.	8.579	6.937	1.642
Transportes e Comunicações	3.806	3.302	504
Serv. Aloj. Alim. Rep. Manut.	14.078	12.546	1.532
Serviços Méd., Odontol.	2.670	1.903	767
Ensino	2.978	2.432	546
7.ADMINISTRAÇÃO PÚBLICA	43	94	-51
8.AGROPECUÁRIA	4.439	4.814	-375

ACUMULADO ATÉ DEZ/2011		
ADM	DESL	SALDO
175.354	155.304	20.050
366	257	109
60.302	58.056	2.246
950	688	262
1.161	992	169
821	680	141
23	17	6
141	100	41
430	366	64
329	263	66
100	133	-33
2.830	2.878	-48
471	401	70
88	67	21
52.958	51.471	1.487
1.086	749	337
36.313	28.727	7.586
32.474	29.104	3.370
27.504	24.879	2.625
4.970	4.225	745
38.265	32.568	5.697
631	373	258
10.433	9.962	471
4.417	3.571	846
16.608	14.019	2.589
2.906	1.989	917
3.270	2.654	616
320	119	201
6.228	5.724	504

EM 12 MESES *			
ADM	DESL	SALDO	VARIAC. EMPR %
175.354	155.304	20.050	5,91
366	257	109	11,02
60.302	58.056	2.246	2,15
950	688	262	15,12
1.161	992	169	14,56
821	680	141	12,77
23	17	6	15,38
141	100	41	20,00
430	366	64	6,95
329	263	66	5,34
100	133	-33	-6,92
2.830	2.878	-48	-0,78
471	401	70	4,15
88	67	21	15,56
52.958	51.471	1.487	1,66
1.086	749	337	7,11
36.313	28.727	7.586	28,61
32.474	29.104	3.370	4,90
27.504	24.879	2.625	4,41
4.970	4.225	745	8,03
38.265	32.568	5.697	5,70
631	373	258	8,12
10.433	9.962	471	2,71
4.417	3.571	846	7,52
16.608	14.019	2.589	5,93
2.906	1.989	917	7,41
3.270	2.654	616	5,08
320	119	201	1,03
6.228	5.724	504	3,58

Fonte: MTE/CAGED/RAIS Elaboração SETEQ/AL

Database: DEz/2011

* Resultados acrescidos dos ajustes; a variação relativa toma como referência os estoques do mês atual e do mesmo mês do ano anterior, ambos com ajustes.

Comparativo de Estoque de Emprego - CAGED

	população Censo 2010	Estoque dez/2011	Saldo Dez/2011	*Tx Cresc. do Mês	Estoque (per capita)	Acumulado 12 meses	**Tx cresc Últimos 12 Meses
Nordeste*	49.957.215	5.768.798	-41.078	-0,67	0,12	329.565	5,71
Alagoas	3.120.922	339.209	-1.860	-0,52	0,12	20.050	5,91
Bahia	14.021.432	1.582.801	-15.069	-0,90	0,12	76.041	4,80
Ceará	8.448.055	1.037.297	-6.569	-0,60	0,13	56.413	5,44
Maranhão	6.569.683	404.817	-2.980	-0,69	0,07	25.410	6,28
Paraíba	3.766.834	330.908	-1.085	-0,31	0,09	20.273	6,13
Pernambuco	8.796.032	1.176.579	-5.033	-0,40	0,14	89.607	7,62
Piauí	3.119.015	246.158	-3.988	-1,53	0,08	10.289	4,18
Rio Grande do Norte	3.168.133	390.857	-3.098	-0,76	0,13	12.269	3,14
Sergipe	2.068.031	260.172	-1.396	-0,50	0,14	19.213	7,38

Fonte: Elaboração SETEQ/AL Base: CAGED/MTE

Publicação DEZ/2011 .

*Taxa de crescimento do mês toma como referência os estoques do mês anterior.

** Taxa de Crescimento nos últimos 12 meses tem como referência o estoque no mesmo período do ano anterior.

Referência de estoque de emprego informado no CAGED

Municípios com mais de 30 Mil Habitantes

MUNICÍPIOS	DEZEMBRO/2011				NO ANO **				EM 12 MESES ***			
	TOTAL ADMIS.	TOTAL DESLIG.	SALDO	VARIAC. EMPR % *	TOTAL ADMIS.	TOTAL DESLIG.	SALDO	VARIAC. EMPR %	TOTAL ADMIS.	TOTAL DESLIG.	SALDO	VARIAC. EMPR %
ARAPIRACA	805	746	59	0,25	10.789	8.433	2.356	10,71	10.789	8.433	2.356	10,71
ATALAIA	60	113	-53	-1,12	2.253	2.264	-11	-0,23	2.253	2.264	-11	-0,23
CAMPO ALEGRE	14	40	-26	-0,68	2.379	2.354	25	0,66	2.379	2.354	25	0,66
CORURIBE	223	290	-67	-0,47	9.064	8.960	104	0,71	9.064	8.960	104	0,71
DELMIRO GOUVEIA	45	46	-1	-0,04	767	894	-127	-4,78	767	894	-127	-4,78
MACEIO	4.218	5.623	-1.405	-0,77	82.328	72.575	9.753	5,56	82.328	72.575	9.753	5,56
MARECHAL DEODORO	488	380	108	1,03	8.441	5.506	2.935	39,08	8.441	5.506	2.935	39,08
PALMEIRA DOS INDIOS	55	105	-50	-1,23	1.404	1.264	140	3,54	1.404	1.264	140	3,54
PENEDO	77	212	-135	-2,15	3.431	3.260	171	2,81	3.431	3.260	171	2,81
PILAR	13	41	-28	-1,39	656	685	-29	-1,41	656	685	-29	-1,41
RIO LARGO	275	273	2	0,01	6.867	6.466	401	3,03	6.867	6.466	401	3,03
SANTANA DO IPANEMA	31	49	-18	-0,90	864	509	355	21,30	864	509	355	21,30
SAO MIGUEL DOS CAMPOS	249	229	20	0,20	5.676	5.900	-224	-2,12	5.676	5.900	-224	-2,12
TEOTONIO VILELA	77	101	-24	-0,57	3.540	2.985	555	14,09	3.540	2.985	555	14,09
UNIAO DOS PALMARES	181	107	74	1,12	3.554	2.253	1.301	23,78	3.554	2.253	1.301	23,78

Fonte: Elaboração SETEQ/AL Base: CAGED/MTE

Publicação Dez/2011 .

*Taxa de crescimento do mês toma como referência os estoques do mês anterior.

** Taxa de Crescimento nos últimos 12 meses tem como referência o estoque no mesmo período do ano anterior.

Referência de estoque de emprego informado no CAGED

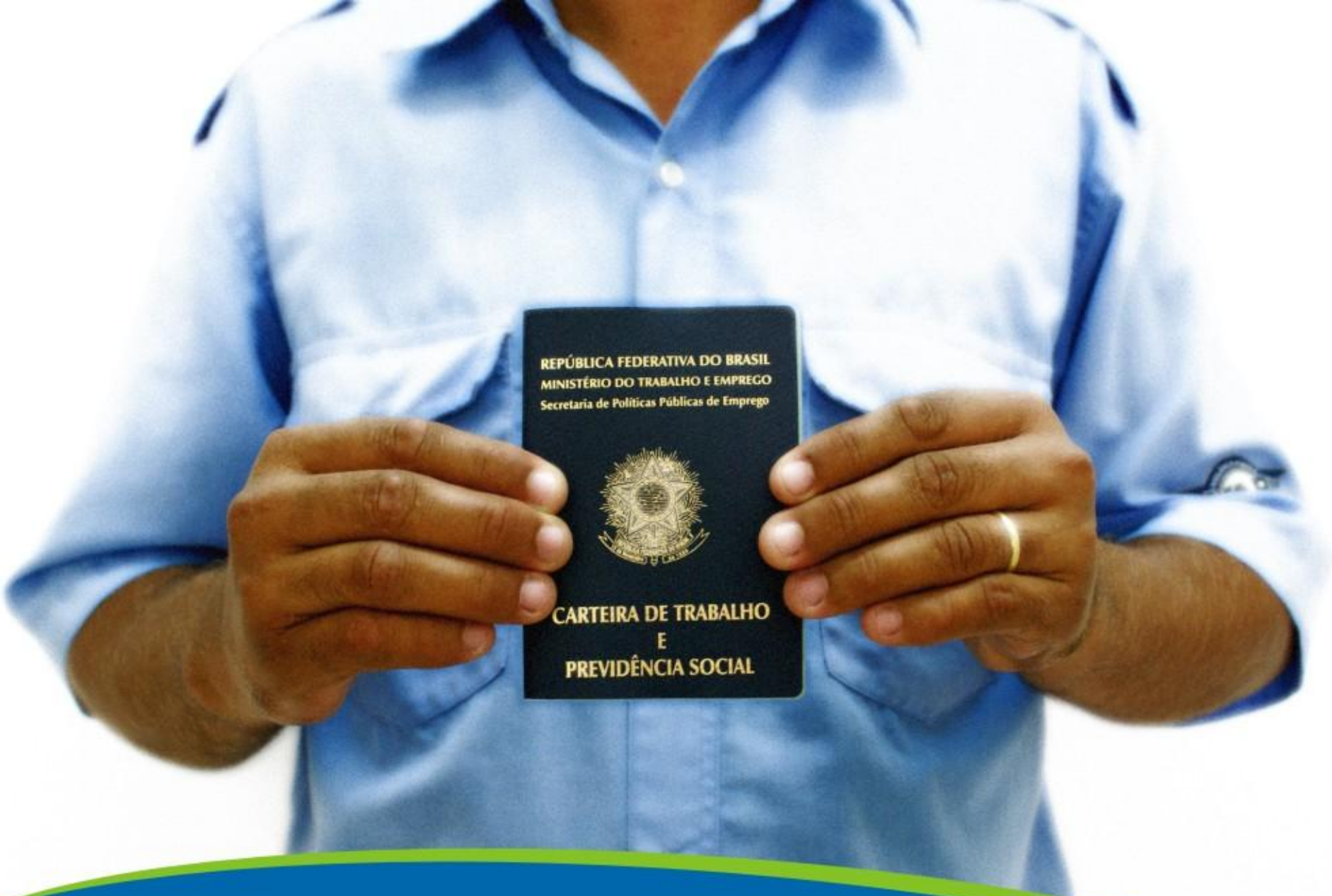

Secretaria de Estado do
Trabalho, Emprego e
Qualificação Profissional

