



**Teotonio Vilela Filho**  
Governador

**José Tomaz Nonô**  
Vice – Governador

**Herbert Motta**  
SECRETÁRIO DE ESTADO DO TRABALHO,  
EMPREGO E QUALIFICAÇÃO PROFISSIONAL

**Maria Betânia Jatobá**  
SECRETÁRIA ADJUNTA

**Roberta Pontes**  
CHEFE DE GABINETE

**Silvana Cassella de Figueiredo**  
SUPERINTENDENTE DE EMPREGO E  
RELAÇÕES DO TRABALHO

**Stella Lima de Albuquerque**  
SUPERINTENDENTE DE QUALIFICAÇÃO  
SOCIAL E PROFISSIONAL



**Emprego em Alagoas**

**Secretaria de Estado do  
Trabalho, Emprego e  
Qualificação Profissional**



DEZ/2011

# ALAGOAS – Evolução de Emprego por Período – 2003-2011

**Evolução do Emprego formal sem ajustes em Alagoas  
Período - 2003-2011**

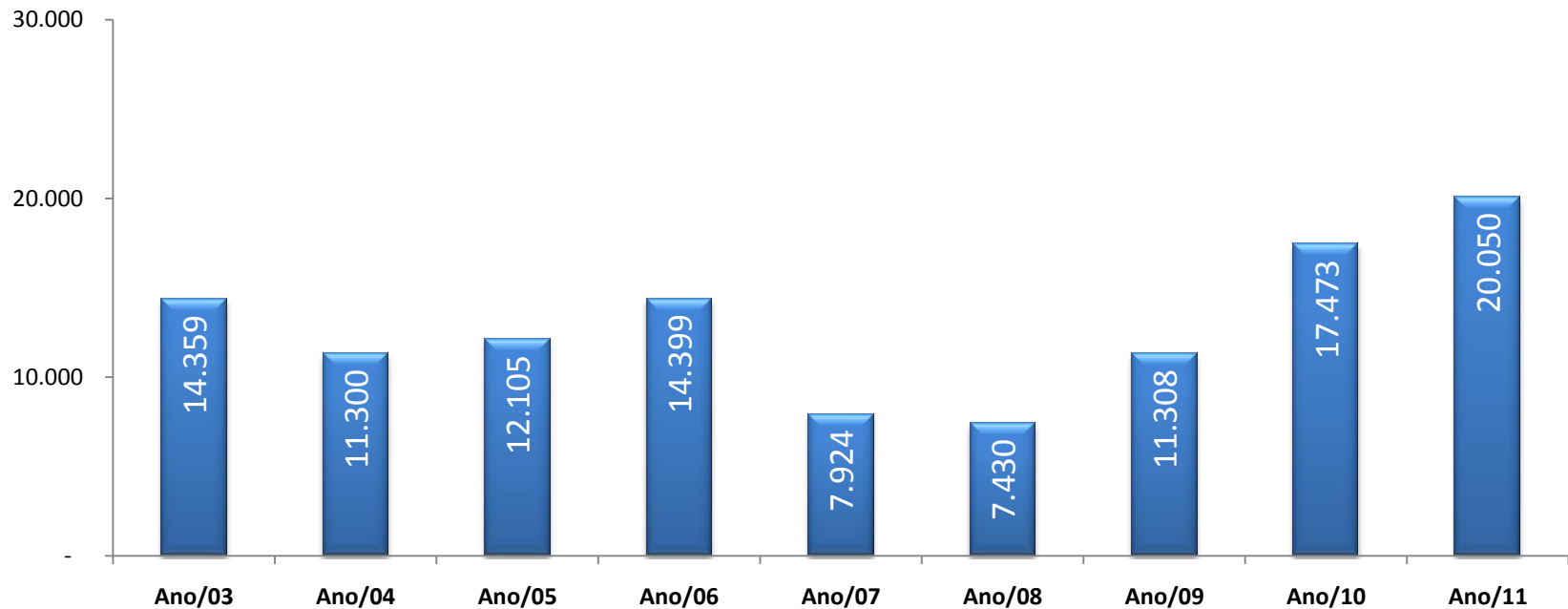

Fonte: MTE/CAGED Elaboração SETEQ/AL

•Dados acumulados em 12 meses até o mês dezembro.

## Série Histórica de Saldo de Emprego por Setor de Atividade Econômica

SETOR ECONO	2003	2004	2005	2006	2007	2008	2009	2010	2011*	Cresc Absoluto	Cresc Relativo
EXTR MINERAL	6	11	3	86	90	0	17	50	109	103	1717%
IND TRANSFORMAÇÃO	9.153	9.007	-1.663	6.912	-3.974	788	1.032	911	2.246	- 6.907	-75%
SERV IND UTIL PÚBLICA	-69	6	-77	95	425	90	-200	202	337	406	588%
CONSTR CIVIL	-1.204	1.139	1.347	-842	-137	480	3.674	7.590	7.586	8.790	730%
COMERCIO	1.467	1.797	2.286	3.507	1.729	1.083	1.163	4.377	3.370	1.903	130%
SERVICIOS	1.322	2.058	3.057	2.171	1.832	1.781	2.678	5.150	5.697	4.375	331%
ADM PUBLICA	-7	206	18	-2	-38	-19	-70	-51	201	208	-2971%
AGROPECUÁRIA	210	-4.542	734	128	-432	-881	-473	-375	504	294	140%
<b>TOTAL</b>	<b>10.878</b>	<b>9.682</b>	<b>5.705</b>	<b>12.055</b>	<b>-505</b>	<b>3.322</b>	<b>7.821</b>	<b>17.854</b>	<b>20.050</b>	<b>9.172</b>	<b>84%</b>

Fonte: MTE/CAGED Elaboração SETEQ/AL

Data: Dez/2011

\* Saldo de emprego acumulado com ajustes até novembro 2011.

\*\* Percentual de crescimento de admissões por setor econômico nos últimos 8 anos. (Ref. Ano 2003).

# Estoque de Empregos Formais em Alagoas – RAIS/MTE – 2003-2010

SETOR ECONO	2003	2004	2005	2006	2007	2008	2009	2010	*Variação Absoluta	% Variação
EXTR MINERAL	438	590	560	774	935	1.081	1.035	782	344	78,5%
IND TRANSFORMAÇÃO	80.217	94.492	95.978	101.130	102.755	103.872	105.429	105.087	24.870	31,0%
SERV IND UTIL PÚBLICA	3.124	3.240	3.713	3.868	4.403	4.755	4.591	4.618	1.494	47,8%
CONSTR CIVIL	9.343	10.229	12.689	10.951	11.150	13.634	18.434	27.986	18.643	199,5%
COMERCIO	39.895	43.064	47.063	52.634	56.611	60.880	65.892	73.322	33.427	83,8%
SERVICOS	63.474	66.187	69.446	75.455	80.379	89.966	93.329	101.442	37.968	59,8%
ADM PUBLICA	100.917	118.704	126.999	137.440	140.849	140.756	147.439	147.926	47.009	46,6%
AGROPECUARIA	18.283	9.997	10.668	10.980	10.855	10.089	9.987	9.829	-8.454	-46,2%
<b>TOTAL</b>	<b>315.691</b>	<b>346.503</b>	<b>367.116</b>	<b>393.232</b>	<b>407.937</b>	<b>425.033</b>	<b>446.136</b>	<b>470.992</b>	<b>155.301</b>	<b>49,2%</b>

## Distribuição de Estoque de Emprego por Setor Econômico

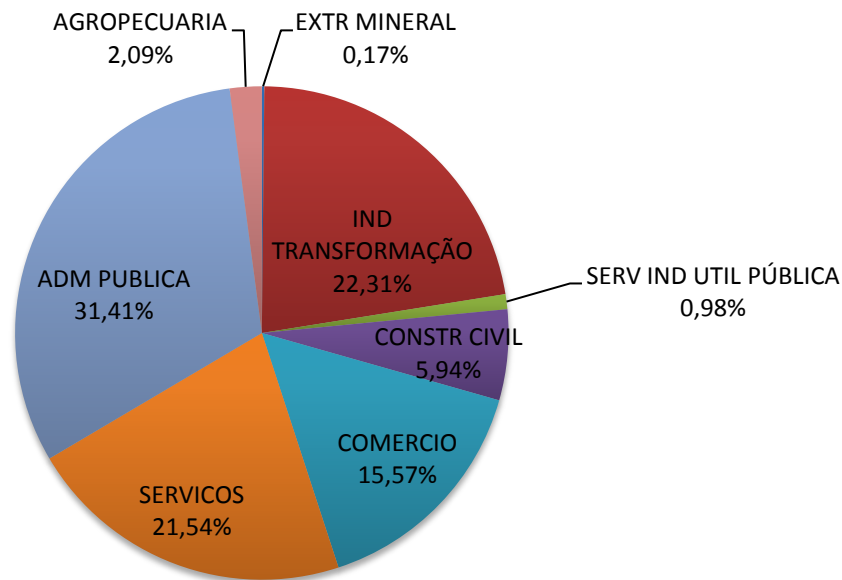

Fonte: MTE/CAGED Elaboração SETER/AL

Data: Mai/2011

\* Variação Absoluta por setor econômico da série no período dos últimos 8 anos.

# Estoque de Emprego do Setor de Comércio – 2003-2010

SETOR	2003	2004	2005	2006	2007	2008	2009	2010	Crec Absoluto	**Crec Relativo
COM. VAREJISTA	34.822	37.712	41.137	45.368	48.593	51.894	56.793	63.462	28.640	82%
COM. ATACADISTA	5.073	5.352	5.926	7.266	8.018	8.986	9.099	9.860	4.787	94%
<b>COMERCIO</b>	<b>39.895</b>	<b>43.064</b>	<b>47.063</b>	<b>52.634</b>	<b>56.611</b>	<b>60.880</b>	<b>65.892</b>	<b>73.322</b>	<b>33.427</b>	<b>56%</b>

## Comportamento de incremento do estoque ano-a-ano

SETOR	2003	2004	2005	2006	2007	2008	2009	2010
COM. VAREJISTA	--	8,30%	9,08%	10,29%	7,11%	6,79%	9,44%	11,74%
COM. ATACADISTA	--	5,50%	10,72%	22,61%	10,35%	12,07%	1,26%	8,36%
<b>COMERCIO</b>	--	<b>7,94%</b>	<b>9,29%</b>	<b>11,84%</b>	<b>7,56%</b>	<b>7,54%</b>	<b>8,23%</b>	<b>11,28%</b>

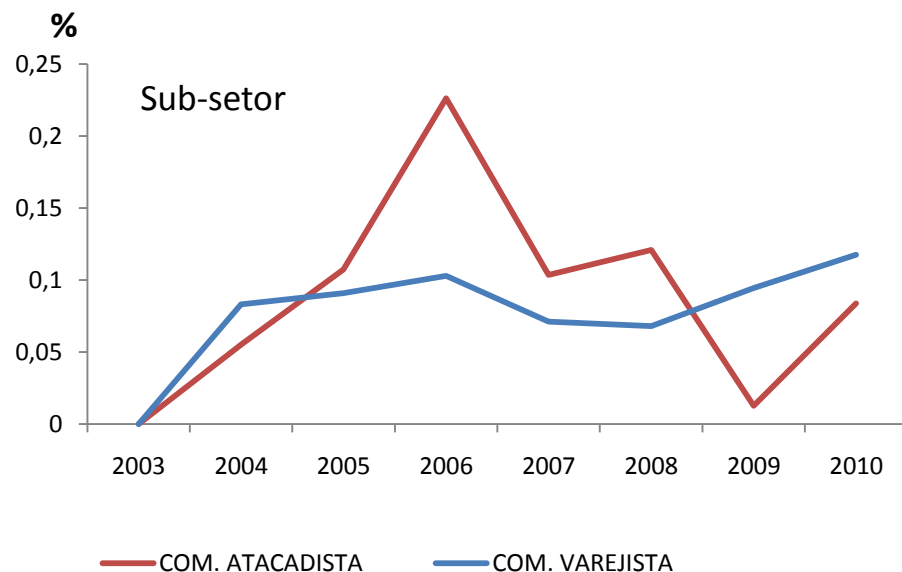
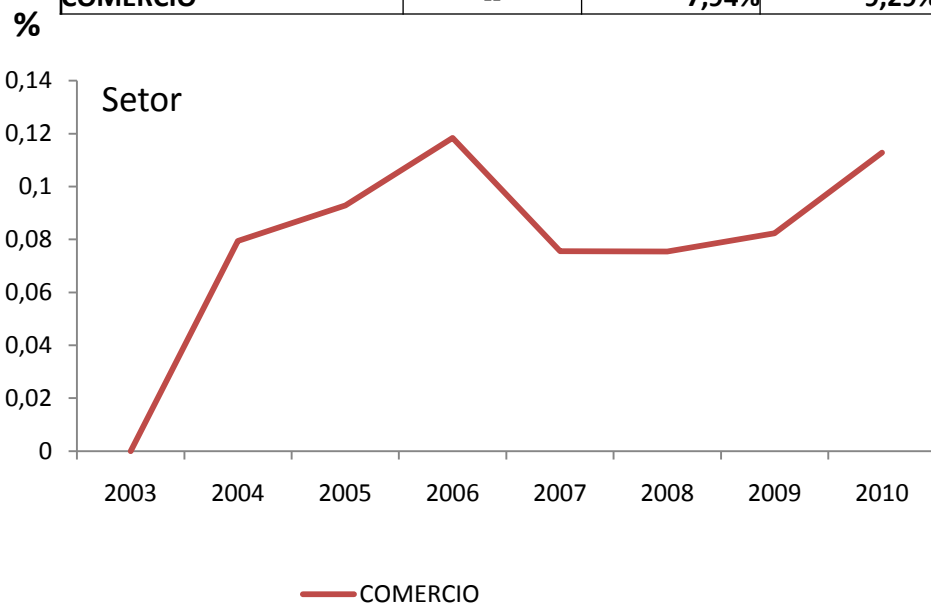

Fonte: MTE/CAGED Elaboração SETER/AL

Data: Mar/2011

\* Crescimento de estoque de emprego por sub-setor econômico na série 2003 - 2010 .

\*\* Percentual de crescimento de estoque de emprego por sub-setor econômico na série 2003 - 2010 .

# Estoque de Emprego do Setor Indústria da Transformação – 2003-2010

INDUSTRIA DA TRANSFORMAÇÃO	2003	2004	2005	2006	2007	2008	2009	2010	*Cresc Último Ano	**Cresc Período
Ind. Prod. Min. Não Metálicos	1.055	1.353	1.307	1.358	1.421	1.454	1.655	1.707	3,1%	61,8%
Ind. Metalúrgica	692	691	636	1.090	898	977	1.119	1.216	8,7%	75,7%
Ind. Mecânica	277	284	318	570	815	1.130	1.058	1.096	3,6%	295,7%
Ind. Materiais Elétricos e Comunicações	7	8	30	39	51	57	47	61	29,8%	771,4%
Ind. Materiais de Transporte	189	188	187	122	141	198	192	204	6,3%	7,9%
Ind. Madeira e Mobiliários	726	755	733	706	728	721	689	817	18,6%	12,5%
Ind. Papel, Papelão, Editor.	1.086	1.182	1.087	1.022	1.014	1.094	1.191	1.227	3,0%	13,0%
Ind. Borracha, Fumo, Couros	633	600	589	452	445	445	503	469	-6,8%	-25,9%
Ind. Quím., Prod. Farm. Veter.	2.306	2.454	2.646	6.061	6.210	2.882	3.044	6.718	120,7%	191,3%
Ind. Têxtil, Vestuário	1.514	1.521	1.624	1.723	1.865	1.705	1.690	1.292	-23,6%	-14,7%
Ind. Calçados	67	72	110	64	82	53	89	129	44,9%	92,5%
Ind. Prod. Aliment. Bebidas, Alcool	71.665	85.384	86.711	87.923	89.085	93.156	94.152	90.151	-4,2%	25,8%
<b>TOTAL</b>	<b>80.217</b>	<b>94.492</b>	<b>95.978</b>	<b>101.130</b>	<b>102.755</b>	<b>103.872</b>	<b>105.429</b>	<b>105.087</b>	<b>-0,3%</b>	<b>31,0%</b>

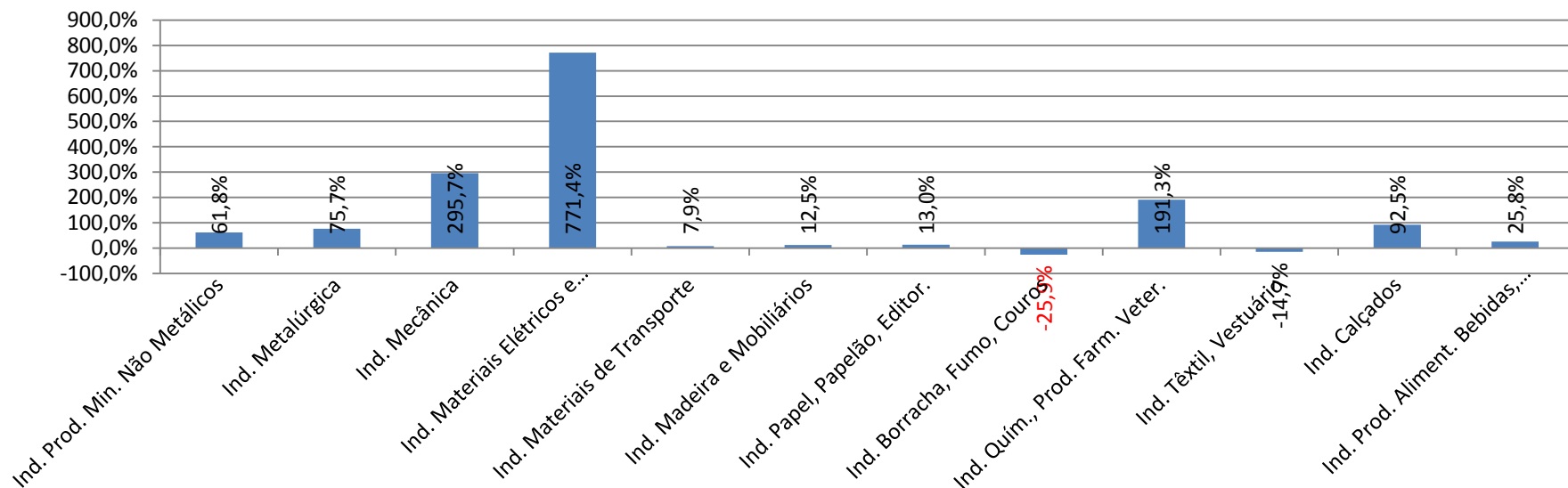

# Estoque Econômico de Serviços – Saldo de Emprego – 2003-2010

Serviços - Sub Setores	2003	2004	2005	2006	2007	2008	2009	2010	Cresc último ano	Cresc Período
Instituições Financeiras	2.584	2.677	3.215	3.713	3.801	4.091	4.134	4.209	1,8%	62,9%
Com. Adm. Imóv. Serv. Téc-Prof.	12.683	14.501	14.723	14.989	15.592	17.086	19.971	23.567	18,0%	<b>85,8%</b>
Transportes e Comunicações	8.921	9.014	9.648	11.004	11.729	11.359	12.472	13.592	9,0%	52,4%
<b>Serv. Alojamento, Alimentação</b>	<b>21.662</b>	<b>20.567</b>	<b>22.697</b>	<b>25.589</b>	<b>27.868</b>	<b>29.249</b>	<b>30.497</b>	<b>32.508</b>	<b>6,6%</b>	<b>50,1%</b>
Serviços Méd., Odontol.	8.945	9.345	9.582	9.533	10.309	11.040	11.830	12.099	2,3%	35,3%
Ensino	8.679	10.083	9.581	10.627	11.080	17.141	14.425	15.467	7,2%	78,2%
<b>TOTAL SERVIÇOS</b>	<b>63.474</b>	<b>66.187</b>	<b>69.446</b>	<b>75.455</b>	<b>80.379</b>	<b>89.966</b>	<b>93.329</b>	<b>101.442</b>	<b>8,7%</b>	<b>59,8%</b>

## Serviços de Alojamento, alimentação

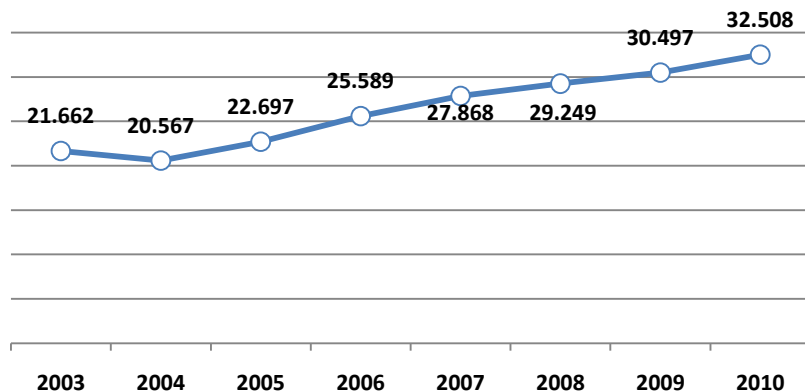

## Serviço Com. , Adm. Imóveis e Serv. Tec. Profissional

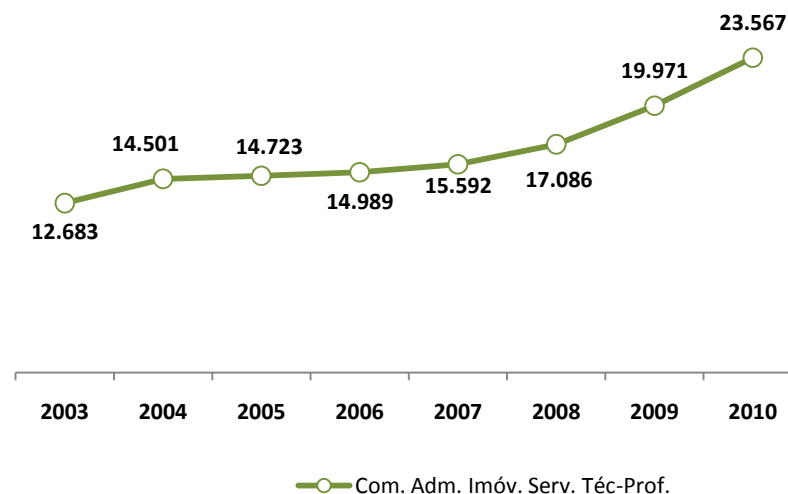

Fonte: MTE/CAGED Elaboração SETER/AL

Data: Mar/2011

\* Percentual de crescimento de saldo por subsetor econômico de 2010 em relação ao ano de 2009.

\*\* Percentual de crescimento de saldo por subsetor econômico nos últimos 8 anos. (Ref. Ano 2003).

# Comparativo de Acumulado por Período 2010/2011

SETORES DE ATIVIDADE ECONÔMICA	ACUMULADO ATÉ DEZ/2010		
	ADM	DESL	SALDO
<b>TOTAL</b>	<b>157.395</b>	<b>139.541</b>	<b>17.854</b>
<b>1.EXTRATIVA MINERAL</b>	<b>257</b>	<b>207</b>	<b>50</b>
<b>2.INDÚSTRIA DE TRANSFORMAÇÃO</b>	<b>60.632</b>	<b>59.721</b>	<b>911</b>
Ind. Prod. Min. Não Metálicos	666	619	47
Ind. Metalúrgica	1.101	983	118
Ind. Mecânica	646	549	97
Ind. Materiais Elétricos e Comunicações	18	14	4
Ind. Materiais de Transporte	85	59	26
Ind. Madeira e Mobiliários	344	259	85
Ind. Papel, Papelão, Editor.	328	286	42
Ind. Borracha, Fumo, Couros	88	94	-6
Ind. Quím., Prod. Farm. Veter.	1.136	907	229
Ind. Têxtil, Vestuário	386	452	-66
Ind. Calçados	86	43	43
Ind. Prod. Aliment. Bebidas, Alcool	55.748	55.456	292
<b>3.SERV INDUST DE UTIL PÚBLICA</b>	<b>863</b>	<b>661</b>	<b>202</b>
<b>4.CONSTRUÇÃO CIVIL</b>	<b>27.735</b>	<b>20.145</b>	<b>7.590</b>
<b>5.COMÉRCIO</b>	<b>30.903</b>	<b>26.526</b>	<b>4.377</b>
Comércio Varejista	26.198	22.564	3.634
Comércio Atacadista	4.705	3.962	743
<b>6.SERVIÇOS</b>	<b>32.523</b>	<b>27.373</b>	<b>5.150</b>
Instituições Financeiras	412	253	159
Com. Adm. Imóv. Serv. Téc-Prof.	8.579	6.937	1.642
Transportes e Comunicações	3.806	3.302	504
Serv. Aloj. Alim. Rep. Manut.	14.078	12.546	1.532
Serviços Méd., Odontol.	2.670	1.903	767
Ensino	2.978	2.432	546
<b>7.ADMINISTRAÇÃO PÚBLICA</b>	<b>43</b>	<b>94</b>	<b>-51</b>
<b>8.AGROPECUÁRIA</b>	<b>4.439</b>	<b>4.814</b>	<b>-375</b>

ACUMULADO ATÉ DEZ/2011		
ADM	DESL	SALDO
<b>175.354</b>	<b>155.304</b>	<b>20.050</b>
<b>366</b>	<b>257</b>	<b>109</b>
<b>60.302</b>	<b>58.056</b>	<b>2.246</b>
950	688	262
1.161	992	169
821	680	141
23	17	6
141	100	41
430	366	64
329	263	66
100	133	-33
2.830	2.878	-48
471	401	70
88	67	21
52.958	51.471	1.487
<b>1.086</b>	<b>749</b>	<b>337</b>
<b>36.313</b>	<b>28.727</b>	<b>7.586</b>
<b>32.474</b>	<b>29.104</b>	<b>3.370</b>
27.504	24.879	2.625
4.970	4.225	745
<b>38.265</b>	<b>32.568</b>	<b>5.697</b>
631	373	258
10.433	9.962	471
4.417	3.571	846
16.608	14.019	2.589
2.906	1.989	917
3.270	2.654	616
<b>320</b>	<b>119</b>	<b>201</b>
<b>6.228</b>	<b>5.724</b>	<b>504</b>

EM 12 MESES *			
ADM	DESL	SALDO	VARIAC. EMPR %
<b>175.354</b>	<b>155.304</b>	<b>20.050</b>	<b>5,91</b>
<b>366</b>	<b>257</b>	<b>109</b>	<b>11,02</b>
<b>60.302</b>	<b>58.056</b>	<b>2.246</b>	<b>2,15</b>
950	688	262	15,12
1.161	992	169	14,56
821	680	141	12,77
23	17	6	15,38
141	100	41	20,00
430	366	64	6,95
329	263	66	5,34
100	133	-33	-6,92
2.830	2.878	-48	-0,78
471	401	70	4,15
88	67	21	15,56
52.958	51.471	1.487	1,66
<b>1.086</b>	<b>749</b>	<b>337</b>	<b>7,11</b>
<b>36.313</b>	<b>28.727</b>	<b>7.586</b>	<b>28,61</b>
<b>32.474</b>	<b>29.104</b>	<b>3.370</b>	<b>4,90</b>
27.504	24.879	2.625	4,41
4.970	4.225	745	8,03
<b>38.265</b>	<b>32.568</b>	<b>5.697</b>	<b>5,70</b>
631	373	258	8,12
10.433	9.962	471	2,71
4.417	3.571	846	7,52
16.608	14.019	2.589	5,93
2.906	1.989	917	7,41
3.270	2.654	616	5,08
<b>320</b>	<b>119</b>	<b>201</b>	<b>1,03</b>
<b>6.228</b>	<b>5.724</b>	<b>504</b>	<b>3,58</b>

Fonte: MTE/CAGED/RAIS Elaboração SETEQ/AL

Database: DEz/2011

\* Resultados acrescidos dos ajustes; a variação relativa toma como referência os estoques do mês atual e do mesmo mês do ano anterior, ambos com ajustes.



## Comparativo de Estoque de Emprego - CAGED

	população Censo 2010	Estoque dez/2011	Saldo Dez/2011	*Tx Cresc. do Mês	Estoque (per capita)	Acumulado 12 meses	**Tx cresc Últimos 12 Meses
<b>Nordeste*</b>	<b>49.957.215</b>	<b>5.768.798</b>	<b>-41.078</b>	<b>-0,67</b>	<b>0,12</b>	<b>329.565</b>	<b>5,71</b>
Alagoas	3.120.922	339.209	-1.860	-0,52	0,12	20.050	5,91
Bahia	14.021.432	1.582.801	-15.069	-0,90	0,12	76.041	4,80
Ceará	8.448.055	1.037.297	-6.569	-0,60	0,13	56.413	5,44
Maranhão	6.569.683	404.817	-2.980	-0,69	0,07	25.410	6,28
Paraíba	3.766.834	330.908	-1.085	-0,31	0,09	20.273	6,13
Pernambuco	8.796.032	1.176.579	-5.033	-0,40	0,14	89.607	7,62
Piauí	3.119.015	246.158	-3.988	-1,53	0,08	10.289	4,18
Rio Grande do Norte	3.168.133	390.857	-3.098	-0,76	0,13	12.269	3,14
Sergipe	2.068.031	260.172	-1.396	-0,50	0,14	19.213	7,38

**Fonte: Elaboração SETEQ/AL Base: CAGED/MTE**

Publicação DEZ/2011 .

\*Taxa de crescimento do mês toma como referência os estoques do mês anterior.

\*\* Taxa de Crescimento nos últimos 12 meses tem como referência o estoque no mesmo período do ano anterior.

Referência de estoque de emprego informado no CAGED

## Municípios com mais de 30 Mil Habitantes

MUNICÍPIOS	DEZEMBRO/2011				NO ANO **				EM 12 MESES ***			
	TOTAL ADMIS.	TOTAL DESLIG.	SALDO	VARIAC. EMPR % *	TOTAL ADMIS.	TOTAL DESLIG.	SALDO	VARIAC. EMPR %	TOTAL ADMIS.	TOTAL DESLIG.	SALDO	VARIAC. EMPR %
ARAPIRACA	805	746	59	0,25	10.789	8.433	2.356	10,71	10.789	8.433	2.356	10,71
ATALAIA	60	113	-53	-1,12	2.253	2.264	-11	-0,23	2.253	2.264	-11	-0,23
CAMPO ALEGRE	14	40	-26	-0,68	2.379	2.354	25	0,66	2.379	2.354	25	0,66
CORURIBE	223	290	-67	-0,47	9.064	8.960	104	0,71	9.064	8.960	104	0,71
DELMIRO GOUVEIA	45	46	-1	-0,04	767	894	-127	-4,78	767	894	-127	-4,78
MACEIO	4.218	5.623	-1.405	-0,77	82.328	72.575	9.753	5,56	82.328	72.575	9.753	5,56
MARECHAL DEODORO	488	380	108	1,03	8.441	5.506	2.935	39,08	8.441	5.506	2.935	39,08
PALMEIRA DOS INDIOS	55	105	-50	-1,23	1.404	1.264	140	3,54	1.404	1.264	140	3,54
PENEDO	77	212	-135	-2,15	3.431	3.260	171	2,81	3.431	3.260	171	2,81
PILAR	13	41	-28	-1,39	656	685	-29	-1,41	656	685	-29	-1,41
RIO LARGO	275	273	2	0,01	6.867	6.466	401	3,03	6.867	6.466	401	3,03
SANTANA DO IPANEMA	31	49	-18	-0,90	864	509	355	21,30	864	509	355	21,30
SAO MIGUEL DOS CAMPOS	249	229	20	0,20	5.676	5.900	-224	-2,12	5.676	5.900	-224	-2,12
TEOTONIO VILELA	77	101	-24	-0,57	3.540	2.985	555	14,09	3.540	2.985	555	14,09
UNIAO DOS PALMARES	181	107	74	1,12	3.554	2.253	1.301	23,78	3.554	2.253	1.301	23,78

Fonte: Elaboração SETEQ/AL Base: CAGED/MTE

Publicação Dez/2011 .

\*Taxa de crescimento do mês toma como referência os estoques do mês anterior.

\*\* Taxa de Crescimento nos últimos 12 meses tem como referência o estoque no mesmo período do ano anterior.

Referência de estoque de emprego informado no CAGED

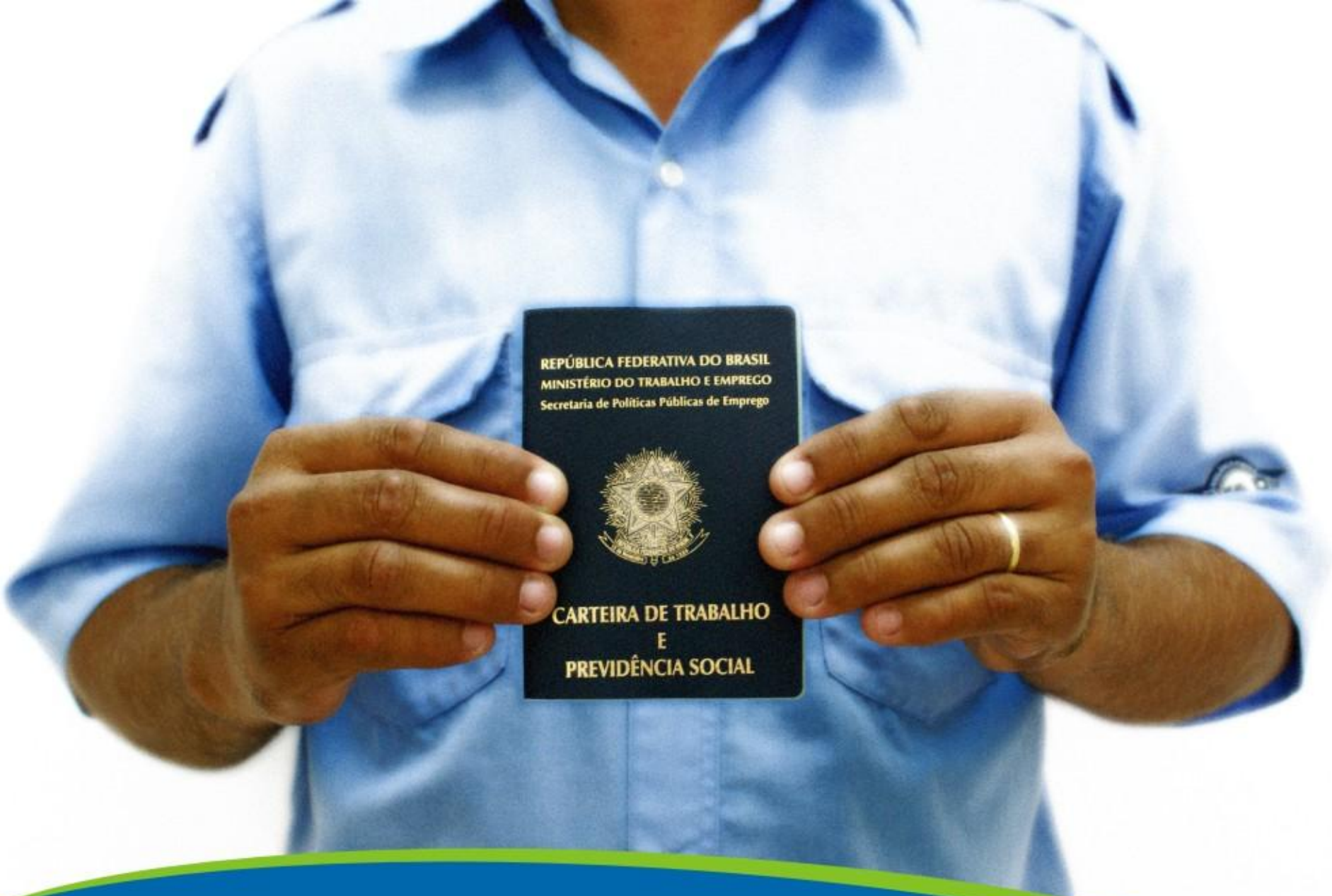

Secretaria de Estado do  
Trabalho, Emprego e  
Qualificação Profissional

